

**POZNÁMKA :**

- \* MURIVO V SUTERÉNE OSTÁVA POVODNÉ - KERAMICKÉ MURIVO
- \* STROPY SÚ ŽELEZOBETÓNOVÉ
- \* PŮVODNÚ OMIETKU OSEKAŤ NA 100%, V INTERIÉRI A NA V=YCHODNEJ FASÁDE
- \* BLESKOZVOD SA DEMONTUJE, OSADIA SA NOVÉ KOTVY A NAMONTUJE NASPÄT
- \* DAŽDOVÉ ZVODY SA DEMONTUJU, OSADIA NOVÉ DRŽIAKY A OSADIA NASPÄT

LEGENDA BÚRACÍCH PRÁC :

- (B1) \* VYBÚRANIE OKIEN / PRESKLENÝCH STIEN PARAPETU OKIEN
- (B2) \* VYBÚRANIE DVERÍ
- (B3) \* VYBÚRANIE PODĽAH KERAMICKÁ DLAŽBA, HR 140 MM
- (B4) \* VYBÚRANIE PAVODNÉHO KERAMICKÉHO SOKLA
- (B5) \* VYBÚRANIE ATKOVÉHO PLECHU
- (B6) \* VYBÚRANIE PARAPETOV
- (B7) \* VYBÚRANIE MREŽOK 150/150

LEGENDA MATERIÁLOV :

- POVODNÉ MURIVO - KERAMICKÉ MURIVO
- VYBÚRANÉ MURIVO
- VYBÚRANÉ KONSTRUKCIE

- 1 OMIETKA VÁPENNOCEMENTOVÁ - KERAMICKÉ MURIVO - POLYSTYRÉN OMIETKA VÁPENNOCEMENTOVÁ 375 mm 50 mm
- 2 OMIETKA VÁPENNOCEMENTOVÁ - KERAMICKÉ MURIVO - OMIETKA VÁPENNOCEMENTOVÁ 375 mm

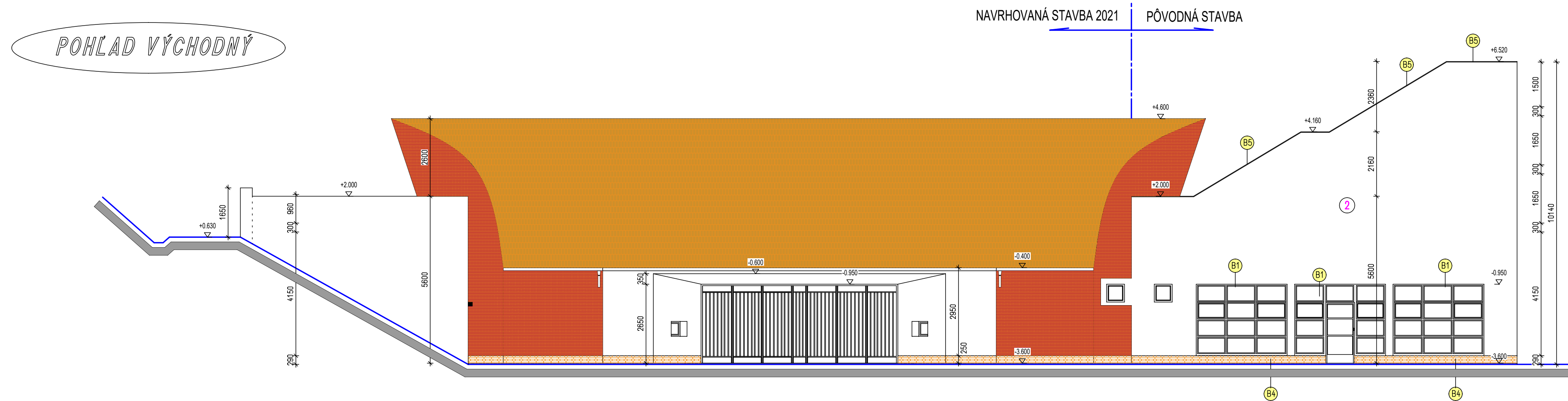

POHĽADY - SEVERNÝ, VÝCHODNÝ

INVESTOR :

**MESTO KROMPACHY**

NÁM.SLOBODY č. 1, KROMPACHY

±0,00=397,00

	<b>ING.ARCH. JÁN KATUŠČÁK</b> autorizovaný architekt	
	LICENCIA : 0322 AA	
	TENTO VÝKRES JE ORIGINÁL, JEHO KOPÍROVANIE BEZ SOHLASU MAJITEĽA JE TRESTNÉ PODĽA §21, ODSŤ. d) ZÁKONA Č.383/1997 Z.z.	
	SÍDLO PROJEKCIE : M. NEŠPORA č.39, 080 01 PREŠOV, tel.mai +421903 906 590, katuscak@aak-katuscak.sk	
	INVESTOR:	STUPEŇ :
	<b>MESTO KROMPACHY, NÁM.SLOBODY č.1,KROMPACHY</b>	PROJEKT ZMENY STAVBY PRED DOKONČENÍM
	STAVBA :	Č. ZAKÁZKY :
AUTOR PROJEKTU: ING.ARCH.J.KATUŠČÁK	PRESTAVBA ROZOSTAVANÉHO ZIMNÉHO ŠTADIÓNA NA MULTIFUNKČNÉ ŠPORTOVO-KULTÚRNE ZARIADENIE SO.č.1 - HLAVNÝ STAVEBNÝ OBJEKT	
	FORMÁT:	10x44
	DATUM:	03.2021
	MIERKA:	1 : 100
ZODPOVEDNÝ PROJEKTANT: ING.ARCH.J.KATUŠČÁK	ČASŤ PROJEKTU :	ČÍSLO VÝKRESU:
VYPRACOVAL: ING.ARCH.J.KATUŠČÁK	1E1.1 ARCHITEKTONICKO - STAVEBNÉ RIEŠENIE	<b>04</b>
NÁZOV VÝKRESU: POHĽADY - SEVERNÝ, VÝCHODNÝ * BÚRACIE PRÁCE		